

NXグループの 団体総合保険

安心して働くために
2つの補償制度を
ご用意しました。

新登場!!

熱中症特約

熱中症による **通院** **入院** をしっかり
死亡 **後遺障害** **手術** 補償!

例えば
こんな
場合も…



外出中に体調不良
になり通院。
熱中症と診断された。

通院保険金をお支払い



ゴルフ中に熱中症で
倒れ救急搬送、
そのまま入院に。

入院保険金をお支払い

1

日常生活の
ケガや賠償責任に
備えるプラン

団体傷害総合保険

団体傷害総合保険保険料

最大約**40%**割引

(団体割引30%、優良割引5%、
大口割引10%)

2

病気による
入院や治療に
備えるプラン

医療保険基本特約・疾病保険特約・
傷害保険特約・がん保険特約セット団体総合保険
新・団体医療保険保険料

最大約**33%**割引

(団体割引30%、
優良割引5%)

メリットがよくわかる

解説動画
配信中!



詳しくは
こちらから

分かりやすく
解説いたします。

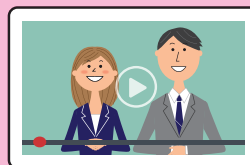

こんなときにお守りします【保険金お支払い事例】

ケガと賠償

① 自宅でつまずき
足を骨折



② 子どもが
自転車で歩行者と
ぶつかった



(注) 2023年4月1日よりヘルメットの着用が努力義務となりました。

オプション

③ ゴルフ練習・プレー中に
クラブを破損した



④ 家財の
みずぬれ
水濡れ損害

病気

⑤ 急性心筋こうそくで
入院・手術後に通院した



基本プラン

① 自宅でケガ (通院17日)

自宅でつまずき足を骨折

合計 **85,000円**

② 他人への賠償責任

子供が自転車で歩行者とぶつかり相手に
重度の後遺障害を負わせてしまった

合計 **11,280,000円**



オプション

③ ゴルフプレー中に
クラブを破損

47,300円

④ 天井からの漏水で家財が
水浸しになった。

ソファー 110,000円
PC 143,000円
カーペット 55,000円
照明器具 66,000円

合計 **374,000円**

三大疾病補償プラン

⑤ 急性心筋こうそくで
入院・手術後に通院した

(入院7日間・通院5日)

入院 12,000円×7日=84,000円
手術 12,000円×20倍=240,000円
通院 3,000円×5日=15,000円
診断 100万円

合計 **1,339,000円**

・損保ジャパンのお支払事例です。・実際のお支払いはご加入の内容やおケガ・損害の状態により異なります。

被保険者本人となることができる方の範囲

加入者本人：NXグループにお勤めの方(被保険者本人)

被保険者本人：保険の対象となる方

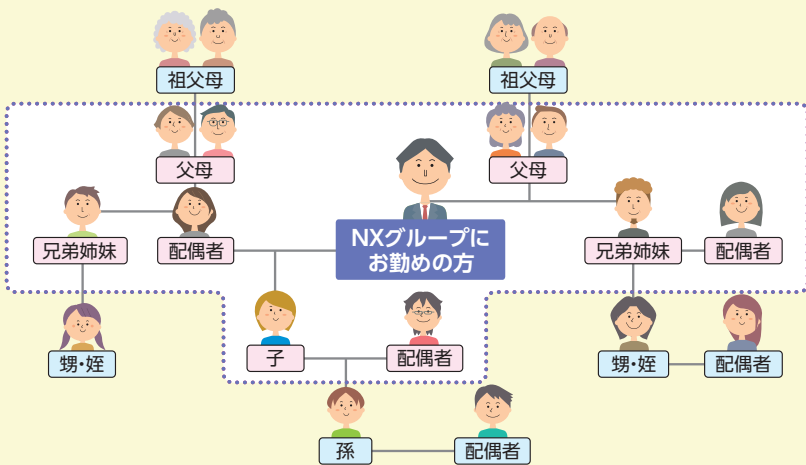

被保険者の年齢

	新規加入	継続加入
傷害	年齢制限なし	
医療	満79歳以下	満89歳以下

※団体契約の始期日(10月1日)を基準。
中途加入の場合は中途加入日を基準。

被保険者本人となることができる方の範囲 (全プラン共通)

●被保険者本人となる条件として配偶者・子供・両親・兄弟姉妹(左記の図で点線で囲まれた方)は同居であることは問われませんが、**その他の親族については、加入者本人との同居が条件になります。**

※左記の図は「被保険者本人となることができる方の範囲」の主な方々となります。

※配偶者…婚姻の相手方をいい、内縁の相手方および同性パートナーを含みます。詳細はパンフレットをご確認ください。

日本通運(NXキャッシュ・ロジスティクスを含みます)・NX商事(NX・TCリース&ファイナンスを含みます)の方は
2次元コードまたはインターネットからもお手続きができます!!

インターネットからのアクセス方法

NX商事のホームページにアクセスし、
保険▶グループ従業員向け▶団体傷害・医療保険のインターネット手続き入口をクリック!



※日本通運の役員・組合専従、関連会社の方はインターネットからのお手続きはご利用いただけませんので、取扱代理店までご連絡ください。

※団体総合保険は傷害総合保険/医療保険基本特約・疾病保険特約・傷害保険特約・がん保険特約セット団体総合保険を指します。

※このチラシは概要を説明したものです。

※団体割引、過去の損害率による割増引は、本団体契約の前年のご加入人数や保険金のお支払状況により決定しています。次年度以降、割増引率が変わることがありますので、あらかじめご了承ください。

■取扱代理店 NX商事株式会社
〒105-8338 東京都港区海岸1-14-22

■引受保険会社 損害保険ジャパン株式会社 物流開発部 営業第一課
〒103-8255 東京都中央区日本橋2-2-10
TEL: 03-3231-3545 (受付時間: 平日の午前9時から午後5時まで)

お問い合わせは
右記の
取扱代理店まで

■取扱代理店 NX商事株式会社 (受付時間: 平日の午前9時から午後5時まで)

東京支店保険部 TEL:0120-004-087 広島支店保険部 TEL:0120-287-254 札幌支店保険部 TEL:0120-209-008
名古屋支店保険部 TEL:0120-543-103 福岡支店保険部 TEL:0120-144-788
大阪支店保険部 TEL:0120-222-718 仙台支店保険部 TEL:0120-940-068